

워라벨 대표도시 부산

2025

일생활균형 직장문화

가이드북

Work & Life Balance Guidbook

워라벨 대표도시 부산

2025 일생활균형 직장문화 가이드북

Work & Life Balance Guidbook

2025 일생활균형 직장문화 가이드북

Work & Life Balance Guidbook

INTRO

01	일·가정 양립이 기업 경쟁력입니다.	04
02	가족친화기업 정기근로감독 면제 혜택	05
03	2025년부터 달라지는 출산육아 지원제도	06
04	2025년 출산휴가-육아휴직 통합신청 제도 안내	08
05	2025년 유연근무 장려금 지원제도 안내	09
06	부산 가족친화인증기업 현황	10
07	가족친화인증기업(관) 인센티브 지원현황	12

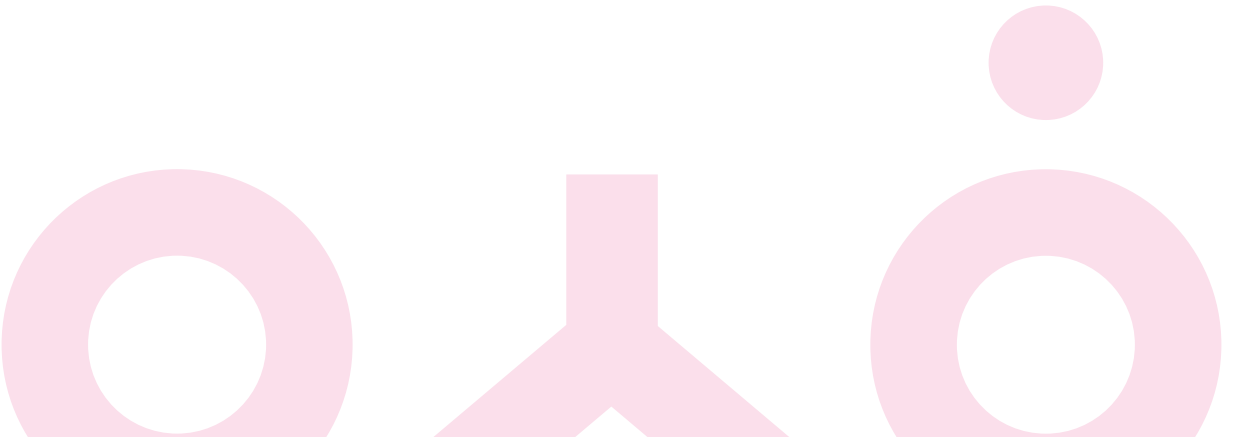

01. 부산광역시 일생활균형지원센터 사업안내

01	가족친화인증사업	19
02	가족친화인증 신규발굴 컨설팅	20
03	가족친화인증 유지관리 컨설팅	22
04	일생활균형 조직문화 컨설팅	23
05	일생활균형 직장교육	24
06	가족친화인증기업 및 임직원 인센티브 발굴	25
07	가족친화인증 신규기업 현판지원	26
08	가족친화인증기업 근로자 워라벨 지원	27
09	‘균형이 있는 날’ 기업 지원사업	28
10	근로자 여가지원 사업	28
11	동료와 함께하는 일생활균형	29
12	상생협력네트워크 사업	29
13	워라벨 주간행사 및 워라벨 우수기업 사례발굴	30
14	일생활균형 사회문화 확산	31

02. 일생활균형 프로그램 사례

01	고용 및 근로환경 개선 프로그램	33
02	일생활균형 관련 제도 정착 프로그램	40
03	가사 및 돌봄 지원 프로그램	44
04	여가 및 건강 지원 프로그램	49
05	공동 일생활균형 지원 프로그램	52
06	산업체 유형별 일생활균형 프로그램	53

부록

부산광역시 가족친화인증기업 현황	55
-------------------	----



일·가정 양립이 기업 경쟁력입니다.

출처 : 한국일보 2024.05.22.

생산가능인구 940만 명 감소... 인구절벽 위기
정부 '6+6 부모육아휴직제' 등 정책 시행
일·가정 양립에 기업 동참 필요 “반드시 가야 할 길”

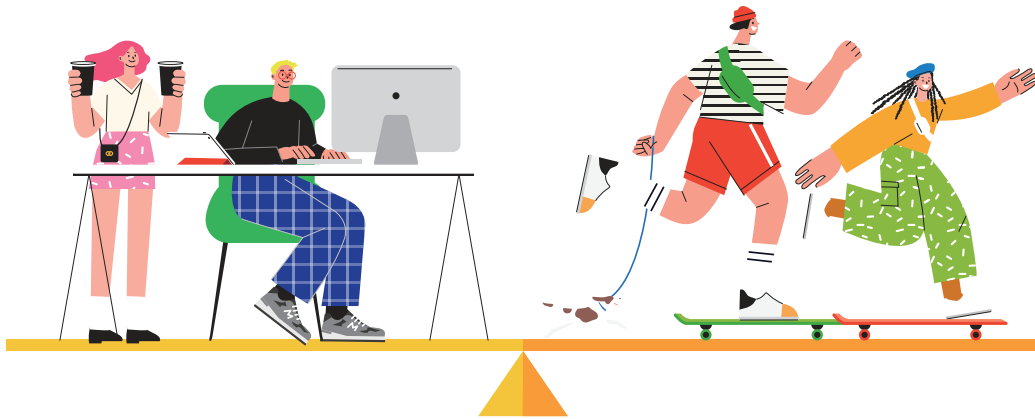

20년 뒤 생산가능인구가 940만 명 감소한다는 전망이 최근 나옴. 현재 인구의 5분의 1에 가까운 수치임. 그마저 역대 최저 수준인 0.72명의 출산율이 2025년 저점을 찍고 2035년까지 0.99명으로 회복한다는 것을 전제로 나온 전망치임.

생산가능인구 감소는 기업 입장에서는 필수 생산요소인 노동력의 감소를 의미함. 이미 우리 주변에서는 일할 사람을 구하지 못해 고용센터를 방문하거나 모집 광고를 내며 애태우는 중소기업을 쉽게 볼 수 있음.

사람을 구하려는 기업은 고용환경 변화에 주목해야 함. **최근 조사 결과, MZ세대(1980년대 초~2000년대 초 출생)는 임금보다 일과 삶의 조화를 더 중요하게 여김.** 일·가정 양립 문화 확립, 이는 곧 닥칠 인구절벽 시대에 능력 있는 인재를 유치하기 위해 ‘반드시 가야 할 길’임.

정부는 매년 남녀고용평등 강조기간에 일·가정 양립 문화 확산을 실천한 기업들을 포상하고 있음. 이들은 정부 제도보다 높은 수준의 일·육아 지원 제도나 재택·시차출퇴근 등 다양한 방식으로 유연근무 제도를 운영함. 주목할 만한 점은 정부의 정책적 지원을 받기 위해서가 아니라 우수 인재를 유치하고 계속 고용하기 위해 자발적으로 운영하고 있으며 노사 모두 만족하고 있다는 것임.



가족친화기업 정기근로감독 면제 혜택

출처 : 서울경제 2024.12.27.

저고위 7차 인구대책회의 가족친화기업에 근로감독 면제 예비인증 도입...
심사 문턱 낮춰 12년 자격 유지엔 선도기업 지정
내년 정기 세무조사 2년간 유예

신규 저출생 정책

가족친화인증제도 개선

- '예비인증→인증→선도기업' 단계적 인증체계 구축 및 사후관리 강화
- 선도기업, 정기근로감독 면제 검토

일생활균형 선도 중소기업 세제지원

- 2025년 세법 개정안에 지원 대상과 수준 검토

산후도우미 지원금 대상 확대

- 친정 어머니 등 민법상 가족도 지원

자료: 저고위

가족 친화 기업 자격을 장기간 유지하는 중소기업에는 앞으로 고용노동부의 정기 근로 감독을 면제하는 방안이 추진됨. 또 산모의 산후조리를 돕는 **친정어머니에게도 정부 지원금이 지급됨.**

우선 저고위는 가족 친화 인증 제도를 대폭 개선하기로 했다. 가족 친화 인증 제도는 유연근무제나 직장 내 어린이집 설치 등 가족 친화 경영 제도를 적극적으로 시행하는 기업·공공기관을 여성가족부가 인증해주는 제도임. 2021년 가족 친화 수준 조사에 따르면 가족 친화 인증을 받은 기업의 근로자 만족도는 60%에 달했음. 생산성도 51.5% 향상되는 등 긍정적인 효과에도 실질적인 인센티브가 부족해 중소기업의 참여율은 저조했음.

이에 저고위는 '예비 인증'과 '선도 기업' 제도를 추가하기로 했다. 예비 인증은 중소기업들의 가족 친화 인증 제도 유입을 유도하기 위해 심사 문턱을 대폭 낮춘 것이 특징임. 본인증과 달리 출산·양육 관련 제도만 집중적으로 살피는 방식임. 예비 인증을 받은 중소기업에는 가족 친화 제도를 강화할 수 있도록 일생활균형 인프라 구축비 지원 등의 혜택이 제공됨.

본인증을 받은 뒤 12년간 자격을 유지한 기업은 선도 기업으로 지정하고 정기 근로 감독 면제 등의 인센티브를 제공함. 또 가족 친화 인증 기업이 준수해야 할 사항을 명확히 규정한 뒤 정기 점검하는 등 인증 제도 사후 관리도 강화한다. 앞서 주 부위원장은 가족 친화 인증 기업으로 선정된 중소기업에 대해서는 내년부터 정기 세무조사를 2년간 면제하겠다고 밝힘.



2025년부터 달라지는 출산육아 지원제도

자세한 사항은 고용노동부 일생활균형지원제도 홈페이지 참고하세요

기업 지원



대체인력 지원금 '25년 확대

- 출산전후휴가 또는 육아기 근로시간 단축, **육아휴직**을 허용하고, 대체인력을 고용한 중소기업 사업주에게 **월 120만원 지원**

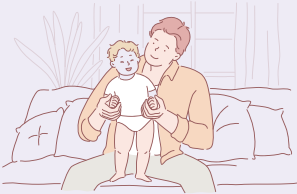

업무분담지원금 '25년 확대

- 육아기 근로시간 단축 또는 **육아휴직**을 허용하고, 업무 분담 근로자를 지정하여 금전적 지원을 중소기업 사업주에게 **월 20만원 지원**

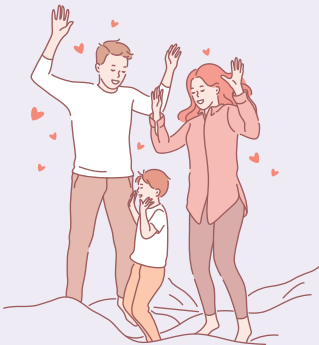

육아휴직 지원금 '25년 확대

- 육아휴직을 허용하고 육아휴직 종료 후 6개월 이상 고용한 중소기업 사업주에게 **월 30만원 지원**
- 12개월 이내 자녀를 양육하기 위해 연속 3개월 이상의 육아휴직을 허용하면 **첫 3개월 동안 매월 200만원 지원**
- **남성 육아휴직**을 허용한 경우, 기업별 세 번째 허용 사례까지 **매월 10만원 추가 지원**

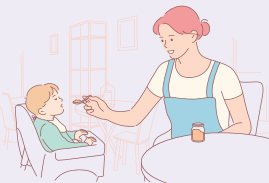

육아기 근로시간 단축 지원금

- 육아기 근로시간 단축을 허용하고 단축 종료 후 6개월 이상 고용한 중소기업 사업주에게 **월 30만원 지원**

근로자 지원



임신기 근로기간 단축 '25년 확대

- 임신 후 12주 이내 또는 32주 이후인 임신근로자는 1일 최대 2시간 근로시간 단축 가능
- * 고위험 임신질환으로 의사의 진단 받은 경우, 임신 전기간 단축 가능

난임치료휴가 '25년 확대

- 연간 6일(최초 2일 유급) 사용 가능
- 중소기업 근로자는 난임치료휴가 최초 2일에 대해 정부가 급여 지원



출산전후휴가 '25년 확대

- 출산 전·후로 90일(다태아 120일) 휴가 사용 가능
- * 대기업 근로자는 30일, 중소기업 근로자는 90일 출산전후휴가급여(월 최대 210만원) 지급
- 미숙아 출산 시, 출산전후휴가 100일 사용 가능

배우자 출산휴가 '25년 확대

- 배우자 출산휴가 20일 사용 가능
- 중소기업 근로자는 배우자 출산휴가 20일 전체에 대해 정부가 급여 지원
- 최대 4번에 나눠(3회 분할) 사용 가능
- 배우자가 출산한 날부터 120일 이내 사용



육아휴직 '25년 확대

- 자녀 한명당 최대 1년 6개월 사용 가능
- * 부모 모두 3개월 이상 사용시 또는 한부모 또는 중증장애아동부모
- 부·모 각각 월 최대 250만원으로 인상(부부 합산 월 최대 500만원)
- * (1~3월) 최대 250만원 (4~6월) 최대 200만원 (7월~) 최대 160만원

📢 여기서 잠깐!

자녀 생후 18개월 내, 부모 함께 육아휴직 사용 시, 부·모 각각 월 최대 450만원 (부부 합산 월 최대 900만원)

* (1개월) 250만원 (2개월) 250만원 (3개월) 300만원 (4개월) 350만원 (5개월) 400만원 (6개월) 450만원

육아기 근로시간 단축 '25년 확대

- 12세(초6) 이하의 자녀를 둔 근로자는 최대 3년까지 근로시간 단축 가능
- 매주 최초 10시간 단축분의 경우 월 최대 55만원 지원
- 최소 사용단위기간 1개월(중전 3개월)



2025년 출산휴가-육아휴직 통합신청 제도 안내

고용노동부 지원

2025년 1월 1일부터 출산휴가 또는 배우자 출산휴가 신청시 자녀 출생 후
18개월 이내 사용 예정인 육아휴직을 함께 신청 가능



출산휴가와 육아휴직을 한꺼번에 신청할 수 있어서 근로자는 신청부담을 덜고, 사업주도 휴가·휴직 사용 계획을 미리 예측하고 대체인력채용 등 인력운용계획을 마련할 수 있도록 하기 위함.

근로자로부터 육아휴직 신청을 받은 경우 사업주는 허용 사실을 알려야 합니다. 이 때, 알리는 방법은 붙임 서식에 서명하여 회신할 수 있고, 카카오톡, 문자메시지, 사내 메일 등 전자적 방식으로도 가능함.

* 만약 사업주가 기한 내 허용여부를 회신하지 않는 경우에는 근로자가 신청한대로 육아휴직을 허용한 것으로 간주됨.



2025년 유연근무 장려금 지원제도 안내

고용노동부 지원

일생활균형 문화 확산과 장시간 근로관행 개선을 지원하기 위한
2025년 유연근무 장려금 지원제도 안내



- **지원대상** : 우선지원 대상기업(중소기업) 또는 중견기업의 사업주
- **지원유형** : 재택근무, 원격근무, 선택근무, 시차출퇴근 * 시차출퇴근은 육아기 자녀를 둔 근로자만 해당
- **지원요건**
 - ① 사업계획서 제출 및 고용센터의 심사·승인
 - ② 주당 소정근로시간 35시간 이상 40시간 이하
 - ③ 근로계약서 작성(모든 유형), 취업규칙 및 근로자 대표와의 서면합의서 등 제도 마련(선택근무 해당)
 - ④ 전자, 기계적 방식의 근태관리, 단, 재택·원격근무의 경우는 재택·원격근무를 했다는 일자별 근로자 동의서도 가능 <첨부> 자료 참고
 - ⑤ 시차출퇴근은 출·퇴근 시각을 기존 근로계약서상 소정근로시간에서 최소 30분이상 변경
- **지원내용**
근로자의 월 단위 유연근무 활용횟수에 따라 1년간 최대 360만원 지원(육아기는 최대 720만원 지원)



부산 가족친화인증기업 현황 (2009년 ~ 2024년)

구별 가족친화인증기업 현황

가족친화인증기업 총 363개사

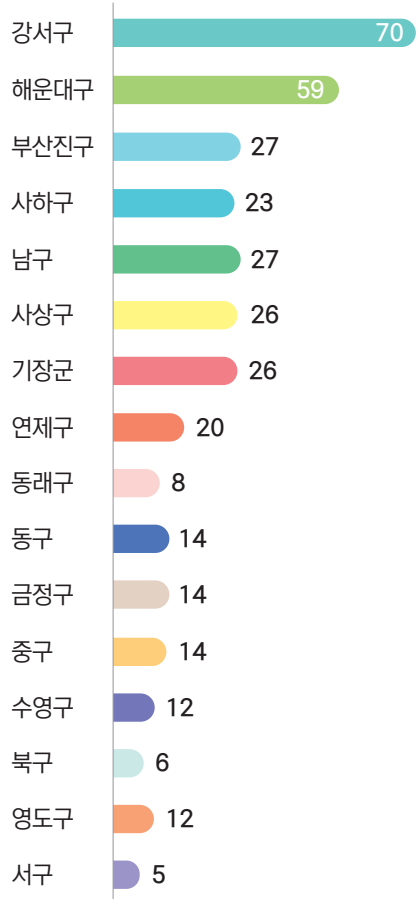

구분	갯수
강서구	70
해운대구	59
부산진구	27
사하구	23
남구	27

구분	갯수
사상구	26
기장군	26
연제구	20
동래구	8
동구	14

구분	갯수
금정구	14
중구	14
수영구	12
북구	6
영도구	12
서구	5

업종별 현황

업종	개수
제조업	131
공공행정, 국방 및 사회보장 행정	27
전문, 과학 및 기술 서비스업	43
건설업	27
도매 및 소매업	21
교육서비스업	8
사업시설 관리, 사업 지원 및 임대 서비스업	11
보건업 및 사회복지 서비스업	13
금융 및 보험업	10
정보통신업	36
부동산업	5
예술, 스포츠 및 여가관련 서비스업	5
운수 및 창고업	5
전기, 가스, 증기 및 공기조절 공급업	2
수도, 하수 및 폐기물 처리, 원료 재생업	4
농업, 임업 및 어업	1
숙박 및 음식점업	1
협회 및 단체, 수리 및 기타 개인 서비스업	1
기타	12





가족친화인증기업(관) 인센티브 지원현황

중앙부처·지자체·은행 등이 지원하는 205개 혜택 제공

2025년 1월 기준



중소기업 활용
인센티브

198개



대기업(중견기업 포함) 활용
인센티브

79개



공공기관 활용
인센티브

14개

※ 중복포함

자세한 인센티브 내용은 가족친화지원센터 홈페이지 ffsb.kr에서 확인 가능합니다.

문의처 : 02-3479-7677

부산지역 가족친화인증기업(관) 임직원 인센티브

기관 및 부서명	지원내용
여성가족과	가족친화 인증기업 사후관리 컨설팅 제공
	부산시 내 가족친화 인증기업 현판제작지원
경제일자리과	고용우수기업 선정 시 우대(가점 1점)
	중소기업 자금 이차보전 지원
부산신용보증재단 보증기획부	부산신용보증재단 보증료 감면(보증료 0.2% 감면)
부산테크노파크	부산 테크노파크 입주선정 평가 시 가점(가점 3점)
외교통상과	해외마케팅 참가 지원기업 선정 시 우대

부산지역 가족친화인증기업(관) 임직원 인센티브

분야	기업(관)명	지원내용
금융	 BNK 부산은행	<p>대상 대출우대금리 1% 적용(중소기업, 대기업 대상)</p> <p>혜택 부산지역 내 가족친화인증기업(관) 중소기업, 대기업 임직원 근로자재무교육 ※ 재무교육은 센터 홈페이지 직장교육에서 신청바랍니다.</p>
관광		<p>대상 부산지역 내 가족친화인증기업(관) 임직원 및 동반 4인까지</p> <p>혜택 입장요금 10% 할인</p>
		<p>대상 부산지역 가족친화인증기업(관) 임직원</p> <p>혜택 객실 패키지(호텔 직판 패키지에 한함) 5% 할인, 레스토랑 메뉴 정상가 기준10% 할인</p>
		<p>대상 부산지역 내 가족친화인증기업(관) 임직원 및 직계가족 4인까지</p> <p>혜택 이용요금 주말 순환노선 3,000원 할인</p>
		<p>대상 부산지역 내 가족친화인증기업(관) 임직원 및 직계가족 4인까지</p> <p>혜택 제조요금 10% 할인</p>
		<p>대상 부산지역 내 가족친화인증기업(관) 임직원 및 직계가족 4인까지</p> <p>혜택 다누비열차 이용요금 30% 할인</p>
		<p>대상 부산지역 내 가족친화인증기업(관) 임직원 및 직계가족 3인까지</p> <p>혜택 아쿠아리움 이용 시 입장요금 30% 할인(현장할인 및 온라인 할인 가능)</p>
		<p>대상 부산지역 내 가족친화인증기업(관) 임직원</p> <p>혜택 숙박료 40% 할인 ※ 유선(051-746-1077) 예약 → 가족친화인증기업 임직원 확인 → 가족친화인증기업 스티커 현장확인</p>
		<p>대상 부산지역 내 가족친화인증기업(관) 임직원 및 동반3인까지</p> <p>혜택 정상가 기준 주중 35%, 주말 30% 할인(시즌에 따라 할인율 변동) ※ 7~8월 성수기는 온라인 예매 필수</p>
		<p>대상 부산지역 내 가족친화인증기업(관) 임직원</p> <p>혜택 카운터 주문 결제 시 10% 할인</p>
		<p>대상 부산지역 내 가족친화인증기업(관) 임직원 및 동반3인까지</p> <p>혜택 요트투어 승선권(용호만 다이아몬드베이 유람선, 광안리 요트투어) 정가 20% 할인</p>

분야	기업(관)명	지원내용
문화		대상 부산지역 내 가족친화인증기업(관) 임직원 및 동반 3인까지 혜택 입장요금 최대 33% 할인
		대상 부산지역 내 가족친화인증기업(관) 임직원 및 동반 4인까지 혜택 입장요금 50% 할인
		대상 부산지역 내 가족친화인증기업(관) 임직원 및 동반 4인까지 혜택 공연 최대 20%, 영화1,000원, 스낵류 및 제조음료 500원, 콤보(팝콘,콜라)셋트 1,000원 할인
		대상 부산지역 내 가족친화인증기업(관) 임직원 및 동반 3인까지 혜택 기획공연 10~30% 할인 혜택(※ 예외 공연 있음)
체험		대상 부산지역 내 가족친화인증기업(관) 임직원 및 직계가족 4인까지 혜택 상설 전시관 입장료 50% 할인
		대상 부산지역 내 가족친화인증기업(관) 임직원 및 직계가족 4인까지 혜택 입장요금 30% 할인, 통합관람시 추가 1,000원 할인
		대상 부산지역 내 가족친화인증기업(관) 임직원 및 직계가족 4인까지 혜택 체험요금 10%할인
		대상 부산지역 내 가족친화인증기업(관) 임직원 및 직계가족 4인까지 혜택 이용요금 전 코스 50% 할인
		대상 부산지역 내 가족친화인증기업(관) 임직원 및 직계가족 4인까지 혜택 체험요금 10% 할인
		대상 부산지역 내 가족친화인증기업(관) 임직원(동반 제한없음) 혜택 강습료 15%할인, 2층 썸버거 이용 시 전메뉴 10% 할인
		대상 부산지역 내 가족친화인증기업(관) 임직원 및 동반 3인까지 혜택 오전 5시간권(오전 입장 후 ~5시간) 30%, 오후권(3:00~19:30) 35% 할인(사전예약 필수)
		대상 부산지역 내 가족친화인증기업(관) 임직원 혜택 빛팜 로컬푸드 매장 모든 제품(은화고(저온성 표고버섯), 동충하초, 팜카페 음료 등) 10% 할인, 스마트팜 견학 체험 10% 할인, 공간대여(파티룸, 큐브홀 등) 10% 할인

부산지역 가족친화인증기업(관) 임직원 인센티브

분야	기업(관)명	지원내용
의료	 김병준 레다스 흉부외과	대상 부산지역 내 가족친화인증기업(관) 임직원 및 직계가족 혜택 하지정맥류 초음파 검사비 40% 할인
	 이샘병원 ISAM HOSPITAL	대상 부산지역 내 가족친화인증기업(관) 임직원 및 직계가족 혜택 비급여본인부담금 15% 할인, 건강검진수가 20% 할인
	 나눔으로 행복하게! 해운대나눔과행복병원	대상 부산지역 내 가족친화인증기업(관) 임직원 및 직계가족 혜택 비급여본인부담금 10% 할인, 건강검진수가 20% 할인
	 WS 더블유에스 치과병원 WS DENTAL HOSPITAL	대상 부산지역 내 가족친화인증기업(관) 임직원 및 직계가족 혜택 비보험 진료 20~30% 할인(임플란트, 크라운, 인레이 등) 초진 시, 전체 검진비용(무료진단), 전악 스케일링 무료 뼈이식 등의 수술 환자(정맥주사) 통증케어 회복 시스템 적용 개인 회복실, 죽 서비스 제공 임플란트 환자 예방(잇몸 마사지) 서비스
	누네빛  안과	대상 부산지역 내 가족친화인증기업(관) 임직원 및 직계가족 혜택 시력교정수술 최대 30%, 비급여 진료비 최대 30% 할인
	 YEBA Orthodontic Clinic 에바치과교정과치과의원	대상 부산지역 내 가족친화인증기업(관) 임직원 및 직계가족 혜택 부분치아교정 최대 10%, 전체치아교정 10~15% 치아예방진료 10회기준 30% 할인
	 수영센텀치과의원 SUYEONG CENTUM DENTAL CLINIC	대상 부산지역 내 가족친화인증기업(관) 임직원 및 직계가족 혜택 비보험진료 10~20% 할인 (임플란트, 크라운 등) 임플란트수술환자 예방진료 1회 무료 또는 예방진료 5회 기준 40% 할인 수면임플란트 수술 시 입원비 50% 할인 스케일링 업그레이드 - 에어플로우 스케일링+불소도포 임플란트수술환자 비타민 수액케어 및 수술부위 치유 촉진 위한 DNA주사 무료
	 소중한눈 안과 SOJONGHANEUN ANGWA	대상 부산지역 내 가족친화인증기업(관) 임직원 및 직계가족 혜택 스마일라식, 라섹, ICL 시력교정수술 10~30%할인 비급여 진료비 10~30%할인 12단계 50가지 백내장 종합검사 우대혜택 3대 실명질환(녹내장, 당뇨망막증, 황반변성) 종합검진 우대혜택 드림렌즈 최대 20%할인

분야	기업(관)명	지원내용
생활		대상 부산지역 내 가족친화인증기업(관) 임직원 혜택 고래사 스마트팜쿠킹클래스 어묵구입액 10% 물품추가 증정
		대상 부산지역 내 가족친화인증기업(관) 임직원 혜택 LG가전제품 구매 시 할인적용상품에서 추가 3~4% 할인 (할인 지점 : 홈플러스 아시아드점)
		대상 부산지역 내 가족친화인증기업(관) 임직원 혜택 “비콥” 레스토랑 식음료 이용 시 10~20% 할인
		대상 부산지역 내 가족친화인증기업(관) 임직원 혜택 가족사진/리마인드웨딩/프로필사진상품 30% 할인
		대상 부산지역 내 가족친화인증기업(관) 임직원 혜택 와인 구입 시 VIP회원 적용(20% 추가 할인), 와인약세서리 및 우드 오르골 등 소품 VIP회원 적용 (5% 추가 할인) ※ “와인싸” 방문구입 시 적용
		대상 부산지역 내 가족친화인증기업(관) 임직원 및 동반 3인까지 혜택 세트메뉴 10% 할인혜택
		대상 부산지역 내 가족친화인증기업(관) 임직원 혜택 전 메뉴 10% 할인혜택(주류, 음료 제외)
코워크 스테이션		대상 부산지역 내 가족친화인증기업 및 임직원 혜택 공유오피스임대, 카페플렉스 이용료 10% 할인 - 유투브실, 화상회의실, 아카데미강의실, 오픈오피스 이용료 50% 할인 - 홈페이지제작, 마케팅 컨설팅, 온라인 마케팅 이용료 50% 할인 - 스테이션K 공유오피스플랫폼, 행사 및 세미나실 이용료 50% 할인

2025
일생활균형 직장문화
가이드북

01

부산광역시
일생활균형지원센터
사업안내

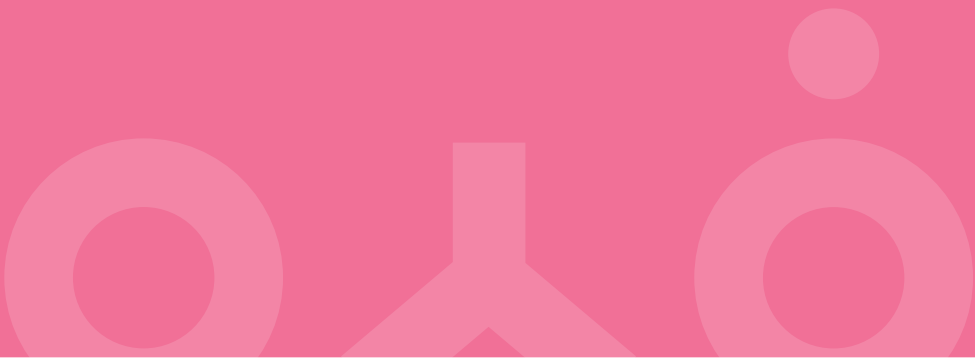

01 | 가족친화인증사업

**부산광역시일생활균형지원센터는
일생활균형 조직문화 조성을 위한 기업 컨설팅을 지원합니다.**

01

**가족친화인증
신규발굴 컨설팅**



02

**가족친화인증
유지관리 컨설팅**



03

**일생활균형
조직문화 컨설팅**



가족친화인증 준비 부산소재 기업과
기관 대상 가족친화인증 컨설팅 지원
(2024년 기준 363개)

가족친화인증 획득 후 일생활균형
직장문화 조성 컨설팅 지원

기업맞춤형 일하는 방식 및 아이
키우기 좋은 기업 문화조성 컨설팅
지원



※ 컨설팅 비용은 무료입니다.

02 | 가족친화인증 신규발굴 컨설팅

'가족친화인증'이란?

'가족친화제도'를 모범적으로 운영하는 기업 및 공공기관에 대하여
심사를 통해 인증을 부여하는 제도

※ 자녀출산 및 양육지원, 유연근무제도, 가족친화직장문화조성 등

- ◆ 인증주체 여성가족부장관
- ◆ 인증대상 기업 및 정부·공공기관 등
- ◆ 심사기관 한국경영인증원(가족친화인증사무국)
- ◆ 인증기준

구분	신규인증	유효기간 연장	재인증
대기업·공공기관	70점	70점	75점
중소기업	60점	60점	65점
총점	100점 기준		
법규준수사항	근로기준법, 남녀고용평등 및 일·가정양립지원에 관한 법률, 양성평등기본법, 성매매방지 및 피해자보호 등에 관한 법률, 성폭력방지 및 피해자보호 등에 관한 법률, 가정폭력방지 및 피해자보호 등에 관한 법률, 국가공무원법 등 법규 준수사항을 충족		

◆ 인증 심사기준

구분	중소기업	대기업·공공기관	비고
신규인증신청	무료	1,000,000원	부가세 별도
유효기간 연장 신청		500,000원	
재인증 신청			

신규인증(3년)



유효기간 연장(2년)



재인증(3년)

※ 재인증 후에는 3년 단위로 재심사

문의처

부산광역시일생활균형지원센터

051-580-9031

한국경영인증원(가족친화인증사무국)

02-6309-9042~3

**가족친화인증을 준비하고 있는 부산소재 기업과 기관 대상으로
가족친화인증 컨설팅을 지원합니다.**

◆ **신청대상** 가족친화인증을 준비하고 있는 부산소재 기업 및 기관

◆ **컨설팅비용** 무료(부산광역시 지원)

◆ **신청방법**

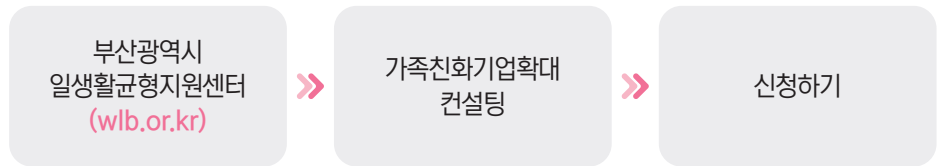

※ 회원 가입 후 신청가능합니다.

◆ **추진방법 및 내용**

추진방법	컨설팅 내용
기업방문 컨설팅	<ul style="list-style-type: none"> · 가족친화인증 적격검증 및 법적 요구충족 사항 확인 · 가족친화인증지표 검토 및 구비서류 작성안내 · 현장심사관련 정보제공 등

◆ **선정기준** 컨설팅 사유 타당성, 지원범위 적합성 등 종합적 평가

◆ **추진절차**



문의처

부산광역시일생활균형지원센터

051-580-9031

03 | 가족친화인증 유지관리 컨설팅

가족친화인증 획득 후 일생활균형 직장문화 조성을 위한
컨설팅을 지원합니다.

◆ **신청대상** 가족친화인증을 획득한 기업(관) 중 가족친화제도 검토 및 가족친화조직문화 개선을 희망하는 기업(관)

◆ **컨설팅비용** 무료(부산광역시 지원)

◆ **신청방법**

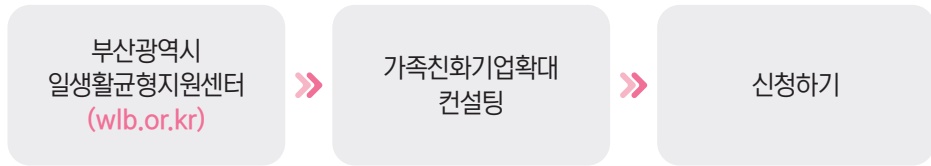

※ 회원 가입 후 신청가능합니다.

◆ **추진방법 및 내용**

추진방법	컨설팅 내용
기업방문 컨설팅	<ul style="list-style-type: none"> · 법적 요구사항 컨설팅 · 근로자의 일·가정양립 지원(유연근무제, 모성보호 등)을 위한 제도화 컨설팅 · 기업(관) 특성·상황을 고려한 적절한 가족친화제도 컨설팅

◆ **선정기준** 컨설팅 사유 타당성, 지원범위 적합성 등 종합적 평가

◆ **추진절차**



문의처

부산광역시일생활균형지원센터

051-580-9031

04 | 일생활균형 조직문화 컨설팅

**기업맞춤형 일하는 방식 및 아기 키우기 좋은 기업 문화조성
컨설팅을 지원합니다.**

◆ **신청대상** 부산지역 기업 및 공공기관

◆ **컨설팅비용** 무료(부산광역시 지원)

◆ **신청방법**

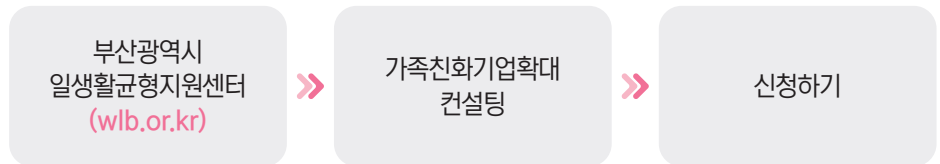

※ 회원 가입 후 신청가능합니다.

◆ **추진방법 및 내용**

추진방법	컨설팅 내용
기업방문 컨설팅	<ul style="list-style-type: none"> · 일하기 좋은 기업문화(유연근무제 등) · 아이키우기 좋은 기업문화(육아기 근로시간 단축, 남녀 육아 휴직 활용 등) · 자녀 돌봄제도, 배우자 출산휴가 등 실천 사례 컨설팅 등

◆ **선정기준** 컨설팅 사유 타당성, 지원범위 적합성 등 종합적 평가

◆ **추진절차**

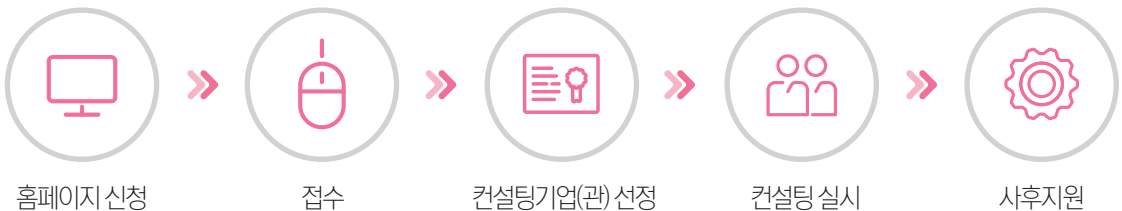

문의처

부산광역시일생활균형지원센터

051-580-9031

05 | 일생활균형 직장교육

행복한 일터를 위한 일생활균형 직장교육을 지원합니다.

◆ **신청대상** 일생활균형 직장문화환경조성을 희망하는 기업 및 기관
(가족친화경영 및 인증에 관심있는 기업 및 기관 등)

◆ **교육기간** 3월 ~ 11월

◆ **신청방법**

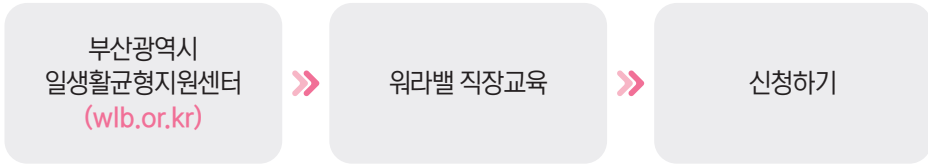

※ 회원 가입 후 신청가능합니다.

◆ **교육내용**

행복한 일터만들기

일생활균형 시간확보 전략,
일생활균형 가족친화 직장문화 만들기,
일생활균형 정부지원 소개,
유연하게 일하는 방법 등

가족관계증진

일하는 부모의 자녀 키우기,
일하는 부부로 함께 살아가기,
일하는 부모 고충 이해와
바람직한 자녀관계 형성 등

출산·양육친화적 직장문화조성

워킹맘의 현실, 임신근로자의 이해, 임신,
출산, 육아기 근로자를 위한 법적 권리 및
지원제도, 의사소통 걸림돌 해소,
모듬작업 등

일생활균형을 위한 힐링프로그램

근로자의 스트레스 해소와
정서케어 프로그램 등

일생활균형 직장교육 실시 시 5점 부여
(중소기업 1회, 대기업·공공기관 2회)

문의처

부산광역시일생활균형지원센터

051-580-9031

06 | 가족친화인증기업 및 임직원 인센티브 발굴

가족친화인증기업과 임직원을 위한 인센티브 발굴로
일생활균형을 지원합니다.

39가지 임직원 인센티브를 제공하고 있습니다.

상세 내용 14 페이지 참고



금융분야



관광분야



의료분야



생활분야



체험분야



문화분야



코워크스테이션
분야

※ 인센티브 제공을 희망하는 사업장은 051-580-9031로 문의바랍니다.

07 | 가족친화인증 신규기업 현판지원

가족친화인증을 받은 신규기업과 기관에게 근로자의 자긍심제고와 기업홍보를 위한 현판제작 지원

◆ **지원대상** 신규 가족친화인증 획득한 기업과 기관
 ※ 매년 12월 초에 신규인증 공지되는 관계로 차년도 제작지원

◆ **지원내용** 가족친화인증기업(관) 현판 제작 지원



가족친화인증기관



가족친화인증기업

◆ **지원시기** 2025년 2월 ~ 3월 중 제작 예정
 ※ 제작일정 변경될 수 있음.

◆ **지원방법** 개별배송
 ※ 지원방법 변경될 수 있음.



08 | 가족친화인증기업 근로자 워라밸 지원

가족친화인증기업 인센티브 스티커 및 포스터 제작 배포

- ◆ **지원대상** 가족친화인증기업 363개사 임직원 모두
- ◆ **지원내용** 가족친화인증기업(임직원) 대상 인센티브 활용 시 혜택제공
※ 혜택내용 : 인증기업 근로자와 가족을 위한 인센티브 참조
- ◆ **지원시기** 2025년 12월 중
※ 지원시기 변경될 수 있음
- ◆ **지원방법** 가족친화인증기업 및 기관의 임직원수만큼 스티커 우편발송
가족친화인증기업 및 기관 인센티브 포스터 우편발송

가족친화인증기업 인센티브 스티커 활용방법

스티커를
사원증에 붙여주세요!



2025년
가족친화인증기업
스티커



- 01 가족친화인증 기업용 스티커를 신분증이나 사원증에 부착해 주세요
- 02 인센티브 업체에 제시해 주세요
- 03 할인혜택 적용 받으면 끝!

※ 부산광역시일생활균형지원센터 홈페이지 (wlb.or.kr) 상세 내용 확인

09 | '균형이 있는 날' 기업 지원사업

- ◆ **지원대상** 2024 가족친화인증 유효기간연장 및 재인증 대상
- ◆ **지원내용** · 가족친화제도를 모범적으로 운영하는 가족친화인증기업 장려지원금지원
 · 직장내 가족친화제도 운영에 사용(아유회, 워크숍, 근로자 여가활동, 직원건강관리, 가족친화프로그램 등 신청계획서에 맞추어 지원제공)

신청방법	센터 홈페이지 (wlb.or.kr) >> 공지사항 >> 신청서 다운로드 >> 메일접수(nykim@wlb.or.kr) >> 대상기업 선정 및 발표 >> 후기제출 >> 장려지원금지원
문의	부산광역시일생활균형지원센터 ☎ 051-580-9032

10 | 근로자 여가지원 사업

- ◆ **지원대상** 부산소재 가족친화인증기업 임직원
- ◆ **지원내용** · 가족친화인증기업 임직원 복지 및 일생활균형 삶 지원
 · ‘가벼운 여가’로 일과 삶의 균형 체험 및 일과 여가생활 병행 지원
 · 근로자 여가지원사업 신청자 중 선정자에게 여가프로그램 지원

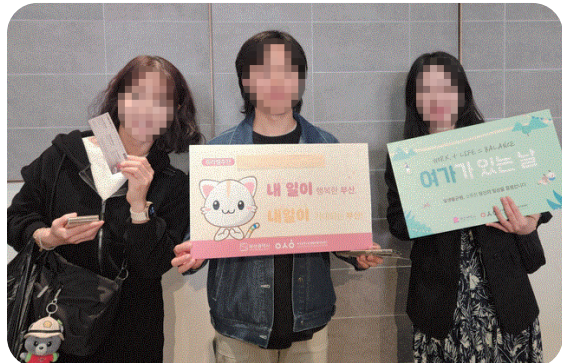
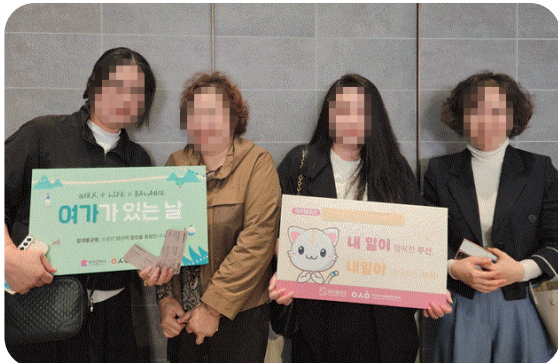

11 | 동료와 함께하는 일생활균형

- ◆ **지원대상** 부산지역 근로자
- ◆ **지원내용**
 - 근로자 동료애 향상을 위한 간식지원프로그램
 - 이벤트 참여로 선정된 회사 인원에 맞추어 간식 배달

신청방법	센터 홈페이지 (wlb.or.kr) >> 공지사항 >> 신청서 다운로드 >> 메일접수(nykim@wlb.or.kr) >> 대상자 선정 및 발표 >> 후기제출
문의	부산광역시일생활균형지원센터 ☎ 051-580-9032

12 | 상생협력네트워크 사업

가족친화인증기업(관) 간의 상생협력네트워크 구축

- ◆ **신청대상** 부산지역 가족친화인증기업 및 기관
- ◆ **내 용** 가족친화인증기업 및 제품 홍보, 기업 간 혜택제공, 홈페이지 공지
- ◆ **신청기간** 3월 ~ 11월
※신청방법은 홈페이지(wlb.or.kr)에서 공지합니다.
- ◆ **홍보방법** 상생e-음 콘텐츠 운영 홈페이지 게시

13 | 워라벨 주간행사 및 워라벨 우수기업 사례발굴

일생활균형 문화확산과 모범사례 발굴을 위한 워라벨 우수기업 경진대회와 워라벨 주간행사 개최

- ◆ **대 상** 부산지역 기업 및 공공기관
- ◆ **내 용**
 - 워라벨 주간 행사 : 11월 둘째 주 워라벨 주간 기념식 및 다양한 행사진행
 - 워라벨 우수기업 사례발굴 : 부산광역시장상 3개 부문(워라벨 최고경영자상, 아끼키우기 좋은 기업상, 일하기 좋은 기업문화상) 7개사 선정
- ◆ **상장명** 부산광역시장상
- ◆ **기 간** 7월 ~ 10월 말 예정 / 시상식 11월 둘째주
※ 자세한 일정은 추후 센터 홈페이지(wlb.or.kr)에 공지

◆ 2024 워라벨 우수기업 경진대회 시상식

부 분	상 장 명	선 정 기 업
워라벨최고경영자	부산광역시장상	(사)한국선급 대표 이형철
아끼키우기좋은기업	부산광역시장상	(주)오리엔탈정공
	부산고용노동청장상	(주)유피체인
	부산여성가족과 평생교육진흥원장상(특별상)	주식회사 영롱
일하기좋은기업문화	부산광역시장상	부산컨테이너터미널(주)
	부산경영자총협회장상	(주)한미유압기계



14 | 일생활균형 사회문화확산

가족과 함께하는 일생활균형



- 신청대상** 자녀가 있는 가족
(자녀가 있는 아빠 육아휴직자 포함 가족 우대)
- 신청방법** 추후 홈페이지(wlb.or.kr) 공지
- 신청기간** 추후 홈페이지(wlb.or.kr) 공지
- 지원내용** 가족과 함께 워라벨교육 및 체험 프로그램

균형이와 함께하는 일생활균형



- 신청대상** 홈페이지 가입자 및 부산시민
- 지원내용** 센터 마스코트 '균형이'가 전하는 온라인 이벤트 개최
- 지원방법** 1회당 20명 선정 후 답례품 증정
연5회 홈페이지 정기 개최

일생활균형 캠페인



- 대상** 부산 기업 및 시민
- 내용** 센터 소개 및 사업홍보
MOU기관 공동 일생활균형 슬로건 홍보
대시민 일생활균형 문화확산 및 인식제고

「균형이의 워라벨 TV」 유튜브 채널 운영

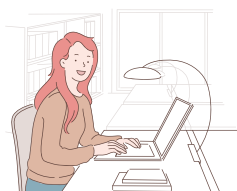

- 대상** 유튜브 구독자 및 부산시민
- 내용** 센터사업 동영상 홍보
가족친화인증기업 인센티브 제공기업 홍보

2025
일생활균형 직장문화
가이드북

02

일생활균형 프로그램 사례

※ 출처 : 산업체 유형별 일생활균형 지원 프로그램 개발연구,
부산여성가족개발원 2022



01 | 고용 및 근로환경 개선 프로그램

정시 퇴근 프로그램

‘가족 사랑의 날’ 운영, ‘PC-OFF’제도, ‘정시퇴근 문화 정착 프로그램’ 등

가족 사랑의 날 / 'PC-OFF' 제도



‘가족 사랑의 날’ 여성가족부 가족 친화 경영 실천 기업들과 협력 추진 프로그램, ‘PC-OFF 제도’는 근무시간 종료 후 PC 전원 자동 차단으로 임직원들의 불필요한 야근을 줄이고자 하는 제도

정시 퇴근 문화 정착 프로그램



불필요한 야근 금지, 정시 퇴근, 퇴근 후 메신저 업무 지시 자제, 각종 캠페인(‘저녁이 있는 삶’, ‘정시퇴근’ 등), 주말/휴일 근로 금지 등 기업 내 정시 퇴근 및 일생활균형 문화 정착

조기 퇴근 프로그램

특정한 날짜 지정(매달 또는 매주) 정기적 조기퇴근, 기념일 혹은 특정기간 업무량 과다 직원 대상 운영

조기 퇴근 프로그램 사례

기업명	산업 유형	인원(명)	프로그램
***스타	교육서비스업	52	· 매월 마지막주 수, 목 오후 5시 조기 퇴근 · 달에 한번 가장 바빴던 직원 선정, 해당 직원 원하는 날짜 2시간 조기 퇴근
한국***공단	부동산업	685	· 금요일 4시 퇴근제도시행
**겐 코리아	제조업	318	· 월 2회 2시간 임직원 조기 퇴근 프로그램 운영
(주)***빅	제조업	2,103	· 3無 Day(매주 수요일) - 불필요한 회의, 회식, 야근 없는 날, 집중근무로 1시간 30분 조기퇴근

수평적 문화 정착 프로그램

직장 내 권위적, 억압적 문화 개선과 세대, 직급, 성별 등 사이에서 평등한 문화 정착 프로그램

수평적 문화 정착 프로그램 사례

기업명	산업 유형	인원(명)	프로그램
****공단	공공행정, 국방 및 사회보장 행정	690	· 심(sym, 心)프로그램 : 여성관리자 확대, 여성직원 핵심부서 배치비율 확대
***NET	교육서비스업	75	· 직급별 소통 프로그램 '동고동락' - 인트라넷 소통
도**공사	부동산업	603	· 캐주얼 Day 운영 : 매주 수요일 자율 복장
***머슨	제조업	360	· 세대차이, 여성, 인종, 장애 등 관련 교육, 직장 내 차별 유연근무제, 정시퇴근, 화식문화 등 인식개선
**SE	제조업	32	· 직원 간 호칭을 '-님'으로 통일
****진흥원	제조업	486	· 직급별 간담회 및 관리자 교육 조직 문화개선 · 일일 역할 바꾸기 프로그램으로 상호 이해



업무 효율적 프로그램

효율적인 업무수행으로 일하는 시간을 줄여 정시퇴근 권장 등 직원들의 일생활균형을 돕는 프로그램

업무효율화 프로그램 사례

기업명	산업 유형	인원(명)	프로그램
**손해사정	금융 및 보험업	573	· 당당하게 9 to 6 back 하기 캠페인 : 오래 일하지 않기, 똑똑하게 일하기, 집중근무시간 지정
(주)**캠퍼스	교육서비스업	415	· 스마트워크 캠페인 : 효율적인 회의문화, 간결한 보고문화, 자율적 복장문화
****진흥원	제조업	486	· 회의자료 최소화, 회의시간 사전공지, 회의진행 효율화 등 효율적 보고 및 회의 운영
시 **구 **공단	사업시설 관리, 사업 지원 및 임대 서비스	273	· 부서별 관행적 업무 및 개인별 생략 가능한 업무 버리기 · 클라우드 시스템 도입 및 전자 결재 고도화 스마트 근무 환경 조성
****기금	금융 및 보험업	2,789	· 상향식 자율적인 혁신으로 불필요한 관행 버리기, 관행적 절차 타파
***약 주식회사	제조업, 도매 및 소매업	222	· 장시간 근로 및 노사관계 인식개선을 위한 일터혁신 컨설팅 진행
*****코리아	정보통신망	68	· TF 운영으로 상시 조직문화 자체점검
****기금	금융 및 보험업	2,789	· 20, 30대 직원들로 구성된 TF 운영 : 제도 개선, 타기관과의 교육활동, CEO직접 소통 등 대내외 활동 지원 등
*****기술원	전문, 과학 및 기술서비스업	465	· 경영진과 직원과의 자유로운 토론으로 통한 직원중심의 경영체계구축

임신 및 출산 환경 조성 프로그램

임신 및 출산 여성 전용 휴게 공간 제공, 임신기 직원들 보호물품 제공 및 환경 개선, 임신기 직원 업무배려, 휴식 및 모유 수유시간 보장 등

임신 및 출산 환경 조성 프로그램 사례

기업명	산업 유형	인원(명)	프로그램
**겐 코리아	제조업	318	· 여성전용 휴게실 설치 및 운영 : 모유 수유, 유축, 전용 냉동고 모유 보관 등
****진흥원	제조업	486	· 임신, 출산 직원의 근로환경 개선 · 주4회 하루 4번 임신, 출산 직원 대상 안마사 직접 방문
**미눔(주)	제조업	851	· 임신부용 전자파 차단 담요, 임신부용 의자, 임신부 표지 배치, 명패, 핑크 사원증 등 임신부 전용 물품 지급
**광역시	공공행정, 국방 및 사회보장 행정	3,472	· 태아 건강 물품(전자파차단 담요, 쿠션, 발받침대 등) 지원 · 임신 직원 업무 스트레스 해소 등 마음 건강치유 상담 프로그램, 마음건강 캠페인 등
****공단	공공행정, 국방 및 사회보장 행정	690	· 영유아 양육 직원에 대해 육아와 일 병행 가능한 업무 또는 지역 배치
(주)호텔**	숙박 및 음식점업	2,603	· 임신부 야간 및 휴일 근로제한
****정보	사업시설, 관리, 사업지원 및 임대서비스	1,060	· 임신 직원 요청 시 1일 2회 각각 30분 휴식제공

장기근속자 휴가 및 포상

장기근속자의 노력과 수고 보상 및 휴식으로 일의 효율성 제고 프로그램. 장기근속자 특별휴가, 해외연수 등 제공

장기근속자 휴가 및 포상프로그램 사례

기업명	산업 유형	인원(명)	프로그램
**컴퍼니	제조업	329	· 입사 후 7년마다 유급휴가와 휴가비 지급 · 매년 창립 기념일에 안식년 포상 및 감사패 수여
**SE	제조업	32	· 3년마다 한달 간의 유급안식휴가 지원 · 10년 만근 시 장기근속 표창 및 순금 10돈 지급
**병원	보건업 및 사회복지 서비스업	318	· 장기근속직원 포상 및 유급휴가 부여
(주)*독	건설업	896	· 장기근속 임직원에게 해외연수 및 장기근속상 수여

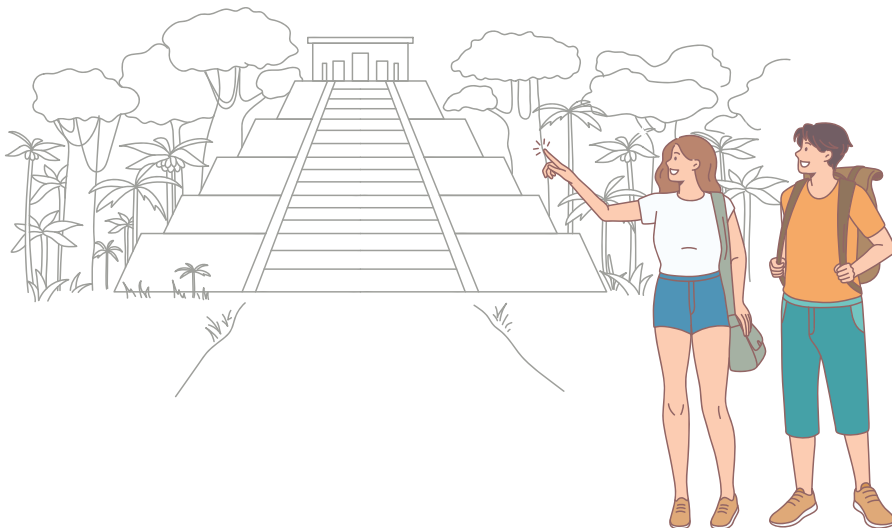

자기계발 지원 프로그램

육아휴직복귀자 신입사원, 임직원들의 업무 능력 향상 프로그램

자기계발 지원 프로그램 사례

기업명	산업 유형	인원(명)	프로그램
***머슨	제조업	360	· 출산 및 육아휴직자 업무복귀지원 프로그램 (도서교육 및 2일 출퇴근 교육과정) 운영
시구**공단	사업시설관리, 사업지원 및 임대서비스	273	· 육아휴직 복귀 시점에 인사 부서와 상담, 복귀 대상자에게 일/가정 양립 관련 온라인 교육 지원
***머슨	제조업	360	· 직원 대상 영어 교육 지원 제도 운영
***약주식회사	제조업, 도매 및 소매업	222	· 신규 입사자 회사적응 프로그램 (소양교육, 취미활동, 야유회 등)
***NET	교육서비스업	75	· 자기계발지원금 제공 : 분야 선정, 자기학습계획서 제출, 자기성장 학습(커피쿠폰10매지원)/수료증 또는 자격증 제출(축하금 50만원)
***네이처주식회사	전문, 과학 및 기술 서비스업	250	· 도서구입비 제공 : 1명마다 1분기에 6만원 지원
**군청	공공행정, 국방 및 사회보장 행정	911	· 학습 동아리 운영 : 4개팀(25명) 운영, 상시학습인정, 벤치마킹, 경진대회 등으로 우수동아리 포상금 지원

임직원 단합 프로그램

사내 임직원 단합 활동(체육대회, 워크숍 등)과 단합 관련 활동의 기존 관행 개선 프로그램, 동료 간의 친밀도, 사기 및 애사심 증진 등 목적으로 하는 프로그램, 잦은 회식으로 오는 부담을 줄이기 위한 회식문화 개선 프로그램 포함.

임직원 단합 프로그램 사례

기업명	산업 유형	인원(명)	프로그램
**크 주식회사	제조업, 건설업	14	· 바비큐 파티 & 사내 당구대회
**아이텍	건설업	64	· 송년의 밤, 단합대회(운동회)
시**공사	부동산업, 도매 및 소매업	262	· 회식 119원칙(1주일 전에 공지, 1차 회식 종료, 9시 전 회식 종료), 2차 안가기 캠페인
(주)**다	정보통신업	62	· 전체회식 분기별 1회 이하 실시
****스킨(주)	제조업	39	· 점심 회식
**손해사정	금융 및 보험업	573	· 여성 근로자 송년의 밤

02 | 일생활균형 관련 제도 정착 프로그램

연가 사용 촉진 프로그램

유연하고 간편한 30분 또는 2시간 단위 휴가 사용, 연가 저축 및 당겨쓰기, 신청 절차 간소화 등 유연한 연가사용, 징검다리 휴일 연차 격려, 휴가비 제공, 장기 휴가 허용 등 임직원들에게 연가 사용과 직접적인 보상이나 유인책 제공 프로그램.

연가 사용 촉진 프로그램 사례

기업명	산업 유형	인원(명)	프로그램
**레츠	건설업	17	· 전직원 크리스마스 휴가(12월 24일 ~ 1월 1일)
****공단	공공행정, 국방 및 사회보장 행정	690	· 30분 단위 휴가 사용
***NET	교육서비스업	75	· 2시간 단위 연차제도 운영
시 **구 **공단	사업시설 관리, 사업지원 및 임대 서비스	273	· 30분 단위 연차 휴가 사용 지원 · 명절 연휴 및 징검다리 휴일 연가 사용 권장 · 사용 이유 보고 없는 연차 사용
***연구원	전문, 과학 및 기술 서비스업	74	· 연차 최대 3년까지 저축, 저축 연차 2년 이내 사용
**기획	전문, 과학 및 기술 서비스업	422	· 연가셀프 결재 : 연가 사용시 부서장 결재 절차 생략
****기술(주)	전문, 과학 및 기술 서비스업	2,332	· 시간단위 연차, 연차 선사용 최대 7일 및 이월제도 최대 2년
*****코리아	정보통신업	68	· 휴가일수 제한 없고 쉬고 싶은 만큼 휴가 사용
*** **텔 주식회사	정보통신업	707	· 능력 향상 휴가 : 충분한 휴식 및 업무 몰입도 향상을 위한 휴가(7일)
(주)****빅	제조업	39	· 풍당데이(자동 연차부여) : 목요일 공휴일시 금요일 자동휴무
***미눔(주)	제조업	851	· 연차촉진 및 사용 독려제도, 연초 징검다리 휴무 단체연차 활용안내로 계획적인 연차 사용 유도/연차 사용 시 사유 기재 금지 등 연차사용문화 개선 캠페인 실시
****스킨(주)	제조업	2,103	· 정기휴가 사용 및 독려, 연 2일 정기휴가 사용시 휴가비 지급(60만원-80만원)
****스(주)	제조업	10,148	· Creative 휴가 장려 : 최소 일주일 이상 연속 연가 사용 독려

임신기 및 육아기 근로시간 단축 제도 도입

근로기준법 제74조에 따르면, 임신 후 12주 이내 또는 32주 이후에 있는 여성 근로자 1일 2시간 근로시간 단축 가능. 임신기 근로시간 단축을 2시간에서 3시간으로 확대, 임신 전(준)기간 근로시간 단축 확대 등으로 임신기 및 육아기 근로시간 단축제도 확대 운영.

임신기 및 육아기 근로시간 단축 제도

기업명	산업 유형	인원(명)	프로그램
**SE	제조업	32	· 임신기, 육아기 직원들은 별도의 승인없이 자동으로 2시간 단축 근무 실행
(주)**캠퍼스	가스제조 및 공급업	415	· 가족돌봄, 본인건강, 은퇴준비, 학업 등에 따른 근로시간 단축제도 운영
****미눔(주)	제조업	851	· 임신기 근로시간 단축제도 확대운영 : 법정근로시간 단축 기간인 12주 이내 36주 이후 2시간 단축근무 외 12주부터 36주까지 1시간 단축근무 확대 시행
*** **텔 주식회사	서비스, 도소매	707	· 임신기 근로시간 단축을 3시간으로 확대



유연근무 및 재택근무 정착 프로그램

근무 시간 및 장소의 유연화로 임직원들의 일생활균형 용이한 환경 제공.
유연근무 및 재택근무 활용실적 평가, 장비 및 제도 지원, 캠페인 등

유연근무제도 확대 프로그램 사례

기업명	산업 유형	인원(명)	프로그램
****기금	금융 및 보험업	2,789	· 조직단위 성과평가 시 '유연근무제 활성화' 노력항목 반영
**손해사정	금융 및 보험업	573	· 유연근무제도(재택근무, 시차출퇴근제 등) 운영 · 재택근무 시, 사무기기(PC, 프린트 등) 배송 서비스
**광역시	공공행정, 국방 및 사회보장행정	3,472	· 직원의 유연근무제 활용 실적, 부서장 성과 평가 반영
****연구원	전문, 과학 및 기술 서비스업	74	· 유연근무제 운영 단위 10분 세분화
*****코리아	정보통신업	68	· 자율 출퇴근제도 운영 : 업무시간 스스로 결정 · 온라인 원격근무제도 운영
**SE	제조업	32	· 출산 2개월 전부터는 자율출퇴근제도 및 재택근무제도 활용 · 전 직원의 50% 이상 자율근무제 활용 · 원격 근무 제어 시스템 도입



출산전후휴가 및 육아휴직 사용 촉진 프로그램

임직원들이 출산전후휴가와 육아휴직을 부담없이 사용하도록 제공되는 프로그램.

출산전후휴가 및 육아휴직 활용 촉진 프로그램 사례

기업명	산업 유형	인원(명)	프로그램
****디엔(주)	건설업	2,619	· 출산 전 휴가 분할사용
*****공단	공공행정, 국방 및 사회보장행정	573	· 육아휴직 최대3년 확대(본인 및 배우자 모두 포함) · 부서별 평가에 남성 육아휴직 사용 실적 반영
**손해사정	금융 및 보험업	573	· 남성 육아 휴직 적극적 시행 10일의무 사용 · 연차와 합산하여 총 30일 이내 휴가 사용 가능
제주**공사	문화 및 관광행정	160	· one-stop제도 : 임신한 직원의 출산 휴가 종료 이후 별도 승인없이 자동 육아휴직
****병원	보건업 및 사회복지 서비스업	445	· 여성근로자의 육아휴직 여성 근로자의 경우 출산휴가 또는 육아휴직 종료일 기준으로 익일 월례회에 포상금 지급
도 **공사	부동산업	603	· 출산휴가 및 육아휴직(남·녀)기간 자녀 당 2년 보장 · 업무 대행 직원 수당 별도 지급 · 남성육아휴직 목표관리제 운영 · 육아휴직 사용으로 인한 경력 평정 상 불이익조항 삭제 · 출산관련규정안내
시 **구 **공단	사업시설관리, 사업지원 및 임대서비스업	273	· 육아휴직제도, 출산휴가 이후 별도 신청절차 없이 바로 육아휴직 사용 · 대체인력 100% 즉시 채용
****CO	사업시설관리, 사업지원 및 임대서비스업	85	· 육아휴직 허용 기간 1년에서 2년 상향조정(복귀율 100%)
*****코리아	정보통신업	68	· 육아휴직 대체인력 채용(대체인력 풀 활용)

03 | 가사 및 돌봄 지원 프로그램

가족 여가 지원 프로그램

임직원들이 가족들과 함께 캠핑 및 여가시간을 보낼 수 있도록 환경 제공. 숙박시설 또는 캠핑 이용권(또는 할인권) 제공, 가족이 여가를 보낼 수 있도록 여행, 외식과 문화 관람, 요리, 공예 등 각종 체험 활동 제공 프로그램.

가족 여가 지원 프로그램 사례

기업명	산업 유형	인원(명)	프로그램
***** 손해사정 주식회사	금융 및 보험업	2,433	<ul style="list-style-type: none"> · 매년 임직원 20명 선발하여 1박 2일 가족 동반 숲속 카라반 글램핑 체험 · 매년 40여명의 임직원 선발하여 2박 3일 여행 제공, 영상편지, 추억의 사진전시, 연회 행사 및 기념품 증정
***스타	교육서비스업	52	<ul style="list-style-type: none"> · 가족과 함께 하는 1박 2일 여행 제공
(주)**다	정보통신업	62	<ul style="list-style-type: none"> · 가족참여 캠프 프로그램 진행
도 **공사	부동산업	603	<ul style="list-style-type: none"> · 빵, 부채, 비누, 필통 등을 가족과 함께 제작 후, 복지 기관 전달 · 어촌 견학, 어촌 체험, 염전 체험 등 여름캠프 운영
**캐피탈	금융 및 보험업	477	<ul style="list-style-type: none"> · 밀키트로 가족과 함께 요리하기 체험 이벤트 운영

기념일 축하 프로그램

임직원 임신출산, 가족생일, 어린이날, 가정의 달, 자녀 입학 등과 같은 기념일에 선물, 축하금 등을 제공하거나 케이크와 꽃다발로 간단한 축하 행사 제공 프로그램.

기념일 축하 프로그램 사례

기업명	산업 유형	인원(명)	프로그램
***SE	제조업	32	· 전직원 생일 축하파티(케이크 선물 지급) · 자녀의 생일, 어린이날, 크리스마스 등 기념일 케이크 및 선물지급
*****스킨(주)	제조업	39	· 배우자 생일에 조기퇴근 및 식사비 제공
**크 주식회사	제조업, 건설업	14	· 임직원 가족 기념일(결혼, 자녀학교 입학 등) 꽃, 케이크 전달
**손해사정	금융 및 보험업	573	· 본인 및 배우자 임신 시 선물 패키지(튼살 방지크림, 임신부 포토 다이어리, 허리 보호 쿠션 등, 임신 출산 관련 정보와 물품 제공)
***머슨	제조업	360	· 자녀 출산 시 출산 축하선물 및 과일바구니 지급
**레츠	건설업	17	· 출산 축하금 100만원
(주)호텔**	숙박 및 음식점업	2,603	· 임신축하선물 및 축하금 · 자녀 출산 시 경조금 지급

부모 교육 프로그램

남성 돌봄 참여율 제고 및 임직원들의 가정에서 자녀 돌봄 과업을 보다 효과적으로 수행할 수 있도록 지원하는 프로그램. 부모교육, 아버지 역할, 캠프, 태교 중 건강관리 등

부모 교육 프로그램 사례

기업명	산업 유형	인원(명)	프로그램
**캐피탈	금융 및 보험업	477	· 워킹대디 대상 쿠킹클래스(전문 요리학원 강의 진행) · 아이들과 잘 놀아주는 아빠가 될 수 있도록 친밀도 증진 놀이세트 지원
**시	공공행정, 국방 및 사회보장 행정	969	· 아빠캠프 운영 : 대학에서 진로체험, 아빠들을 위한 양육코칭, 아이들을 위한 진로코칭, 학과체험 등
**구	공공행정, 국방 및 사회보장 행정	1,543	· 아버지 역할 교육 프로그램
(주)**캠퍼스	교육서비스업	415	· 워킹맘, 워킹대디 온오프라인 부모교육 특강 실시
시 ***공사	부동산업, 도매 및 소매업	262	· 임신기간 중 태교 건강관리 교육프로그램지원

가족 초청 프로그램

임직원과 임직원 가족들 간의 서로에 대한 이해를 높이고 임직원에 대한 자부심을 제고함. 육아 및 돌봄에 도움을 주는 가족 구성원들에게 감사한 마음을 전하는 프로그램.

가족 초청 프로그램 사례

기업명	산업 유형	인원(명)	프로그램
**구	공공행정, 국방 및 사회보장 행정	1,543	· 초등학생 자녀 초청 견학, 모의회의 진행, 워크숍 등 체험 프로그램 운영
***** 손해사정 주식회사	금융 및 보험업	2,433	· 매년 임직원 가족을 초청 회사 견학, 다과회, 레크레이션, 캐리커처 그리기 등 프로그램 운영
****스킨(주)	제조업	39	· 임직원 진급식 가족 초대
***머스	제조업	360	· 임직원 자녀들 대상 부모님과 함께 출근 체험, 과학 체험 로봇 조립 등 이벤트 제공
****정보	사업시설 관리, 사업지원 및 임대서비스	1,060	· 가족 초청 송년의 밤
**에너지(주)	전기, 가스, 증기 및 공기 조절업	415	· 임직원 가족 초청 야구, 연극, 영화 관람 등 외부기관과 연계하여 가족이 함께 할 수 있는 시간 제공
*** **텔 주식회사	정보통신업	707	· 사육투어, 문화공연 관람, 사내 가족 초청 이벤트

자녀 지원 프로그램

임직원의 자녀 대상 체험 프로그램 및 각종 양육 수당 제공 등 자녀 양육 지원 프로그램.

자녀 지원 프로그램

기업명	산업 유형	인원(명)	프로그램
***스타	교육서비스업	52	· 우리아이 운동회날 프로그램
***** 손해사정 주식회사	금융 및 보험업	2,433	· 임직원 자녀 중 50명을 대상으로 대학생 멘토 지원, 공부 방법 소개, 캠퍼스 탐방 등 지원
제주**공사	문화 및 관광행정	160	· 가정의 달 선물 제공 : 어린이 자녀 가정 매년 지급
**레츠	건설업	17	· 자녀 양육비 지원
**기획	전문, 과학 및 기술 서비스업	422	· 유치원 입학시 2년간 월 10만원 지급, 초등학교 입학시 축하 경조금 지급
*** **텔 주식회사	정보통신업	707	· 만 0~7세 보육료 50% 지원 취학 전 자녀 대상 월 8만원 지원
***CO	사업시설관리, 사업지원 및 임대서비스	85	· 직원 자녀 학자금 지원
(주)*독	건설업	896	· 미취학 자녀 교육비 지원

04 | 여가 및 건강 지원 프로그램

심리 프로그램

멘토링 및 코칭, 명상, 아로마 마사지, 미술치료, 스트레칭 등과 같은 단기적인 심리 프로그램 및 심리검사, 전문 상담 프로그램, 전문 상담실 운영, 지역 사회내 관련 기관 이용 등

심리 프로그램 사례

기업명	산업 유형	인원(명)	프로그램
**광역시	공공행정, 국방 및 사회보장 행정	3,472	· ‘스트레스를 부탁해’ 프로그램 : 임신 직원 등 업무 스트레스 해소, 마음 건강 치유 힐링클래스, 마음건강 캠페인, 웰컴 이벤트 등
**캐피탈	금융 및 보험업	477	· 미술힐링 캠프 : 미술 치료(그림 그리며 속마음 이야기하기, 나의 소중한 발견하기) / 우드 테라피(미술치료를 통해 그린 그림 형상화, 나의 각오와 인생의 비전을 담은 문구를 도마에 각인하기) / 공감 소통활동(프로그램에서 느낀 감정, 인생 다짐, 직장에서의 각오 공유하기) · 라크로스볼 스트레칭 : 업무와 일상 스트레스로 피로해진 심신관리(내 몸 건강지수 파악 및 가정 활용 팁 제공) · 심리 상담 전문가와 상담 비용 지원(1회 8만 5천원), 유선 신청 또는 모바일 앱(상담포유) 신청가능
**시	공공행정, 국방 및 사회보장 행정	969	· 전문 상담원 방문, 스트레스 코칭, 풀잠 테라피 등 프로그램 운영
대구 **구	공공행정, 국방 및 사회보장 행정	1,495	· 건강가정다문화가족지원센터를 통한 심리검사 및 전문상담 지원
***** 손해사정 주식회사	금융 및 보험업	2,433	· 매년 1박 2일 90여명 힐링 명상, 요가, SPA, 야외 BBQ
****서비스	금융 및 보험업	1,928	· 직원 요청 시 마음 케어 프로그램 제공, 근로환경 개선 제도 실행
****기술(주)	전문, 과학 및 기술 서비스업	2,332	· EAP 근로자 상담제도 시행
****스(주)	제조업	10,148	· 일생활 관련 고충상담 및 정서 관리(전문상담사 상주)

건강 지원 프로그램

임직원(가족 포함)의 건강검진비용 또는 의료비용 지원, 건강과 관련한 상담, 교육, 시설이용 등을 지원하는 프로그램.

건강 지원 프로그램 사례

기업명	산업 유형	인원(명)	프로그램
**에너지(주)	전기, 가스, 증기 및 공기조절업	415	· 배우자 건강검진지원 · 직원 및 가족 치료비 지원
**아이텍	건설업	64	· 금연 수당 프로그램 : 1년 금연 성공시 30만원, 2년 성공시 50만원 수당
****스킨(주)	제조업	39	· 2년 1회 건강검진 지원
(주)*독	건설업	896	· 모든 임직원 단체 상해보험
****스킨(주)	제조업	39	· 건강복지 프로그램(금주 및 체중감량 시 포상금 지급)
(주)****빅	제조업	2,103	· 사내외 운동시설 운영 : 업무시간 중 이용가능 (피로와 스트레스 해소)
**원	사업시설 관리, 사업 지원 및 임대서비스	41	· 근로자 건강상담
****스(주)	제조업	10,148	· 연령별 건강진단

여가 지원 프로그램

동호회 운영, 임직원들이 자율적 구성 및 운영하는 여가 관련 동호회 지원 프로그램.

여가 지원 프로그램 사례

기업명	산업 유형	인원(명)	프로그램
도 **공사	부동산업	603	· 일몰 사진 콘테스트 공모
****기금	금융 및 보험업	2,789	· 가정의달 가족과 추억이 담긴 사진 공모전(수상작 사내 게시판 공유)
**군청	공공행정, 국방 및 사회보장 행정	911	· 여름휴가 장흥 8대명산 건강 인증 사진 올리기
***스타	교육서비스업	52	· 희망직원에 한해서 월 1회 등반 모임운영, 공통 관심분야, 취미활동 등 사내 동호회 장려, 참여자 3명 이상 동호회 결성 시 월 30만원 지원금 제공
***머슨	제조업	360	· 사내 취미 동호회 9개 운영 및 비용 지원



05 | 공통 일생활균형 지원 프로그램

일생활균형지원프로그램 요구조사 결과 선정된 프로그램

(산업체 유형별 일생활균형지원 프로그램 개발 연구 발취요약, 부산여성가족개발원, 2022년)

1차 공통 일생활균형 지원 프로그램 안

근로환경



사내휴게시설	- 여성 전용 휴게실 설치 지원 프로그램 - 근로자 휴게 시설 설치 지원 프로그램
장기근속자 휴가	- 장기 근속자 포상 및 휴가지원 프로그램
정시퇴근 프로그램	- 정시퇴근 의무제 도입 및 운영 프로그램 - 일생활균형 인식 변화 프로그램
근로자 자기개발	- 자기개발 지원금 제공 프로그램

일생활균형 제도영역



가족친화제도	- 일생활균형 제도에 대한 인식변화 프로그램 - 기업 인센티브 또는 각종 혜택 발굴 프로그램
--------	--

가사 및 돌봄

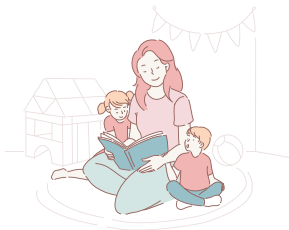

보육료 및 학자금 지원	- 보육료 지원 프로그램 - 자녀 학자금 지원 프로그램
부부 또는 부모교육	- 부부 성평등 교육 프로그램

06 | 산업체 유형별 일생활균형 프로그램

산업체 유형별 일생활균형 프로그램 구성

<p>제조업</p> 	<p>고용 및 근로환경</p>	<ul style="list-style-type: none"> - 수평적 조직문화 정착 프로그램 - 집중 근로시간 프로그램 - 업무 능력향상 교육 지원 프로그램
	<p>가사 및 돌봄</p>	<ul style="list-style-type: none"> - 근로자 생일 축하 프로그램 - 자녀 입학 또는 어린이날 축하 프로그램 - 근로자(배우자) 임신·출산 축하 프로그램
	<p>여가 및 건강</p>	<ul style="list-style-type: none"> - 휴식 및 체력 단련실 설치 지원 프로그램 - 건강 교육 프로그램 - 심리 멘토링(코칭) 프로그램 - 심리 안정 프로그램
<p>도매 및 소매업</p> 	<p>고용 및 근로환경</p>	<ul style="list-style-type: none"> - 업무 능력 향상을 위한 교육 지원 프로그램 - 집중 근로시간 프로그램
	<p>가사 및 돌봄</p>	<ul style="list-style-type: none"> - 가족 여행(캠핑) 지원 프로그램 - 가족 문화 관람(체험) 지원 프로그램
	<p>여가 및 건강</p>	<ul style="list-style-type: none"> - 금연/금주 상담 캠페인 - 휴식 및 체력 단련실 설치 지원 - 건강 교육 프로그램
<p>보건업 및 사회복지 서비스업</p> 	<p>고용 및 근로환경</p>	<ul style="list-style-type: none"> - 직장 내 수평적 조직문화 정착 프로그램 - 고객 응대 근로자 보호 프로그램
	<p>가사 및 돌봄</p>	<ul style="list-style-type: none"> - 근로자 생일 축하 - 자녀 입학 또는 어린이날 축하 프로그램 - 가족 여행(캠핑)지원 프로그램
	<p>여가 및 건강</p>	<ul style="list-style-type: none"> - 심리 멘토링(코칭) 프로그램 - 여가생활 동호회 지원 프로그램

2025
일생활균형 직장문화
가이드북

부록

**부산광역시
가족친화인증기업 현황**



부산광역시 가족친화인증기업 현황

2009년~2024년 363 개사	대기업 24 개	중소기업 275 개	공공기관 64 개
-------------------------------------	---------------------------	-----------------------------	----------------------------

연번	인증 연도	기업명	분류	기본 주소
1	2009	경은산업(주)	중소기업	사하구
2	2009	기술보증기금	공공기관	남구
3	2009	한국남부발전 주식회사	공공기관	남구
4	2011	(주)동화엔텍	대기업	강서구
5	2011	주식회사 천호엔케어	중소기업	부산진구
6	2011	부산광역시청	공공기관	연제구
7	2011	부산교통공사	공공기관	부산진구
8	2011	한국주택금융공사	공공기관	남구
9	2011	한국청소년상담복지개발원	공공기관	해운대구
10	2012	(사)한국선급	대기업	강서구
11	2012	(주)원진엠앤티	중소기업	강서구
12	2012	부산광역시 중구청	공공기관	중구
13	2012	부산도시공사	공공기관	부산진
14	2012	재단법인 부산여성가족과 평생교육진흥원	공공기관	북구
15	2012	한국예탁결제원	공공기관	남구
16	2013	(주)부산은행	대기업	남구
17	2013	GNT 부산의용촌	중소기업	북구
18	2013	주식회사 선재하이테크	중소기업	기장군
19	2013	현향공산업(주)	중소기업	강서구
20	2013	부산항만공사	공공기관	중구
21	2013	부산환경공단	공공기관	동래구
22	2013	주식회사 벅스코	공공기관	해운대구
23	2013	주택도시보증공사	공공기관	남구
24	2013	한국해양과학기술원	공공기관	영도구
25	2014	(주)휴넥트	대기업	연제구
26	2014	(주)소프트기획	중소기업	수영구
27	2014	경성산업	중소기업	강서구

연번	인증 연도	기업명	분류	기본 주소
28	2014	이샘병원	중소기업	부산진구
29	2014	주식회사 그린켄텍	중소기업	강서구
30	2014	(주)아산에스앤테크	중소기업	강서구
31	2014	주식회사 지씨	중소기업	연제구
32	2014	부산광역시 강서구청	공공기관	강서구
33	2014	부산광역시 금정구청	공공기관	금정구
34	2014	부산광역시 기장군청	공공기관	기장군
35	2014	부산광역시 남구청	공공기관	남구
36	2014	부산광역시 동구청	공공기관	동구
37	2014	부산광역시 동래구청	공공기관	동래구
38	2014	부산광역시 부산진구청	공공기관	부산진구
39	2014	부산광역시 북구청	공공기관	북구
40	2014	부산광역시 사상구청	공공기관	사상구
41	2014	부산광역시 사하구청	공공기관	사하구
42	2014	부산광역시 서구청	공공기관	서구
43	2014	부산광역시 수영구청	공공기관	수영구
44	2014	부산광역시 연제구청	공공기관	연제구
45	2014	부산광역시 영도구청	공공기관	영도구
46	2014	부산광역시 해운대구청	공공기관	해운대구
47	2014	영화진흥위원회	공공기관	해운대구
48	2014	한국자산관리공사	공공기관	남구
49	2014	한국해양수산연수원	공공기관	영도구
50	2015	(주)부산롯데호텔	대기업	부산진구
51	2015	(주)가가이엔지	중소기업	부산진구
52	2015	(주)마이텍	중소기업	강서구
53	2015	선보공업(주)	중소기업	사하구
54	2015	아쿠아셀(주)	중소기업	강서구

연번	인증 연도	기업명	분류	기본 주소
55	2015	와이비엔지니어링 주식회사	중소기업	강서구
56	2015	제노	중소기업	해운대구
57	2015	주식회사 비엠에스코리아	중소기업	수영구
58	2015	주식회사 아이티씨	중소기업	강서구
59	2015	주식회사 이엠시스텍	중소기업	사상구
60	2015	탱크테크(주)	중소기업	사하구
61	2015	한라IMS(주)	중소기업	강서구
62	2015	(재)영화의전당	공공기관	해운대구
63	2015	게임물관리위원회	공공기관	해운대구
64	2015	부산신용보증재단	공공기관	부산진구
65	2015	재단법인 부산광역시사회서비스원	공공기관	동래구
66	2015	재단법인 부산연구원	공공기관	부산진구
67	2015	재단법인 부산테크노파크	공공기관	강서구
68	2016	월로펌프 주식회사	대기업	강서구
69	2016	(주)쇼우테크	중소기업	연제구
70	2016	(주)수성방재	중소기업	부산진구
71	2016	(주)트렉스타	중소기업	강서구
72	2016	거림환경 주식회사	중소기업	강서구
73	2016	에바치교과과정치과	중소기업	부산진구
74	2016	주식회사 동성아이티이	중소기업	강서구
75	2016	주식회사 엠케이	중소기업	남구
76	2016	주식회사 케이시스	중소기업	부산진구
77	2016	부산관광공사	공공기관	부산진구
78	2016	부산광역시 기장군도시관리공단	공공기관	기장군
79	2016	부산광역시 의료원	공공기관	연제구
80	2016	부산세관	공공기관	중구
81	2016	한국수산자원공단	공공기관	기장군
82	2017	(주)동성모터스	대기업	해운대구
83	2017	동일고무벨트 주식회사	대기업	금정구
84	2017	은산해운항공(주)	대기업	중구
85	2017	주식회사 디알비동일	대기업	금정구
86	2017	주식회사 마이비	대기업	해운대구

연번	인증 연도	기업명	분류	기본 주소
87	2017	주식회사 부산항보안공사	대기업	중구
88	2017	(주)미광화학	중소기업	사상구
89	2017	(주)에이로	중소기업	사상구
90	2017	(주)코리아트리즈	중소기업	해운대구
91	2017	SMDV	중소기업	사상구
92	2017	(주)길연시스템	중소기업	부산진구
93	2017	부산일보(주)	중소기업	동구
94	2017	삼우티이에스 주식회사	중소기업	사하구
95	2017	실내환경연구소 주식회사	중소기업	해운대구
96	2017	엠티코리아(주)	중소기업	강서구
97	2017	주식회사 동남기술단	중소기업	수영구
98	2017	주식회사 사회복지동행	중소기업	금정구
99	2017	주식회사 아이플러스원	중소기업	사하구
100	2017	주식회사 와이앤제이21	중소기업	사상구
101	2017	주식회사 한국정공	중소기업	강서구
102	2017	(재)부산문화재단	공공기관	남구
103	2017	국립부산과학관	공공기관	기장군
104	2017	국제식품검역인증원	공공기관	남구
105	2017	부산대학교병원	공공기관	서구
106	2017	영상물등급위원회	공공기관	해운대구
107	2017	재단법인 APEC기후센터	공공기관	해운대구
108	2017	한국해양수산개발원	공공기관	영도구
109	2018	(주)경성리츠	중소기업	부산진구
110	2018	(주)고려티티알	중소기업	강서구
111	2018	(주)상지엔지니어링 건축사사무소	중소기업	중구
112	2018	(주)이지지오	중소기업	사상구
113	2018	김병준 레디스 흉부외과의원	중소기업	부산진구
114	2018	대경기술 주식회사	중소기업	기장군
115	2018	대신네트웍스 주식회사	중소기업	연제구
116	2018	리눅스 주식회사	중소기업	사하구
117	2018	삼호정밀	중소기업	강서구
118	2018	삼화텔콤	중소기업	동구

연번	인증 연도	기업명	분류	기본 주소
119	2018	세계식품(주)	중소기업	영도구
120	2018	수일종합환경(주)	중소기업	동구
121	2018	이성씨엔아이 주식회사	중소기업	기장군
122	2018	제일전기공업(주)	중소기업	사하구
123	2018	주식회사 늘푸른바다	중소기업	사하구
124	2018	주식회사 메라클	중소기업	해운대구
125	2018	주식회사 아이오티플렉스	중소기업	해운대구
126	2018	주식회사 젠픽스	중소기업	강서구
127	2018	주식회사 쿨스	중소기업	강서구
128	2018	주식회사 키스톤에너지	중소기업	강서구
129	2018	주식회사 프리임휴먼텍	중소기업	중구
130	2018	코스마일 코퍼레이션	중소기업	남구
131	2018	한국종합환경산업(주)	중소기업	강서구
132	2018	효원HM	중소기업	강서구
133	2019	(주)삼영기술	대기업	부산진구
134	2019	부산신항만(주)	대기업	강서구
135	2019	(주)스마트에어	중소기업	사상구
136	2019	(주)씨텍	중소기업	사상구
137	2019	(주)한미유압기계	중소기업	사상구
138	2019	(주)해명엔지니어링	중소기업	사하구
139	2019	(주)허브플랫폼	중소기업	사상구
140	2019	굳앤굳디자인	중소기업	중구
141	2019	대진식품	중소기업	기장군
142	2019	더블유에스치과병원	중소기업	해운대구
143	2019	미승씨엔에스검사(주)	중소기업	사하구
144	2019	성일통신(주)	중소기업	동래구
145	2019	아성글로벌 주식회사	중소기업	강서구
146	2019	주식회사 엔디소프트	중소기업	해운대구
147	2019	주식회사 지원	중소기업	사하구
148	2019	주식회사 티그리스	중소기업	사하구
149	2019	주식회사 포유커뮤니케이션즈	중소기업	해운대구
150	2019	주식회사 피엘지	중소기업	남구

연번	인증 연도	기업명	분류	기본 주소
151	2019	주식회사 해우기술	중소기업	강서구
152	2019	해운대나눔과행복병원	중소기업	해운대구
153	2019	(재)부산디자인진흥원	공공기관	해운대구
154	2019	부산과학기술고등교육진흥원	공공기관	해운대구
155	2019	제5공중기동비행단	공공기관	강서구
156	2019	한국해양과학기술원 부설 극지연구소	공공기관	영도구
157	2020	(주)동인산업	중소기업	연제구
158	2020	(주)신대양	중소기업	기장군
159	2020	(주)씨에프씨테라메이트	중소기업	기장군
160	2020	(주)씨월	중소기업	해운대구
161	2020	(주)유시스	중소기업	해운대구
162	2020	(주)일진앤드	중소기업	기장군
163	2020	(주)정신이앤시	중소기업	동구
164	2020	(주)지엔인터내셔널	중소기업	사상구
165	2020	(주)지이엔지니어링	중소기업	연제구
166	2020	(주)코리아잡앤잡	중소기업	수영구
167	2020	(주)테크플라워	중소기업	사상구
168	2020	(주)화영	중소기업	강서구
169	2020	강남건설(주)	중소기업	사하구
170	2020	남일종합식품산업사	중소기업	사하구
171	2020	주식회사 함초록	중소기업	남구
172	2020	누네빛안과의원	중소기업	부산진구
173	2020	동서산업(주)	중소기업	기장군
174	2020	랜택시스템코리아 유한회사	중소기업	사상구
175	2020	삼덕통상 주식회사	중소기업	강서구
176	2020	오성병원	중소기업	부산진구
177	2020	유닉스노무법인	중소기업	연제구
178	2020	정우플로우 주식회사	중소기업	강서구
179	2020	좋은환경	중소기업	강서구
180	2020	주식회사 모두싸인	중소기업	해운대구
181	2020	주식회사 성원기업	중소기업	강서구
182	2020	주식회사 씨티라이프	중소기업	사상구

연번	인증 연도	기업명	분류	기본 주소
183	2020	주식회사 엠에스씨종합상사	중소기업	사하구
184	2020	주식회사 연안항만엔지니어링	중소기업	동래구
185	2020	주식회사 장가유통	중소기업	사하구
186	2020	주식회사 정현전기물류	중소기업	강서구
187	2020	주식회사 큐티티	중소기업	해운대구
188	2020	주식회사 필립트론	중소기업	금정구
189	2020	주식회사 현진패키지	중소기업	강서구
190	2020	태광물산(주)	중소기업	연제구
191	2020	피앤비솔루션(주)	중소기업	해운대구
192	2020	한일국제 주식회사	중소기업	중구
193	2020	호재환경산업(주)	중소기업	사상구
194	2020	재단법인 부산문화회관	공공기관	남구
195	2020	한국해양진흥공사	공공기관	해운대구
196	2020	해양경찰청정비창	공공기관	사하구
197	2021	(주)아이엠라이프생명보험	대기업	동구
198	2021	(주)에이치제이중공업	대기업	영도구
199	2021	(주)더웹스	중소기업	해운대구
200	2021	(주)동남엘리베이터	중소기업	강서구
201	2021	(주)디아이앤씨	중소기업	해운대구
202	2021	(주)싸이트플래닝 건축사사무소	중소기업	동구
203	2021	(주)아이오테크	중소기업	동구
204	2021	(주)일흥	중소기업	강서구
205	2021	다린스틸테크 주식회사	중소기업	강서구
206	2021	말랑하니 주식회사	중소기업	해운대구
207	2021	미트리(주)	중소기업	사상구
208	2021	주식회사 뉴로서킷	중소기업	해운대구
209	2021	부곡스텐레스(주)	중소기업	강서구
210	2021	뽀너스	중소기업	연제구
211	2021	센텀소중한눈안과의원	중소기업	해운대구
212	2021	아시아드컨트리클럽(주)	중소기업	기장군
213	2021	양주 주식회사	중소기업	기장군
214	2021	우주가스팩공업 주식회사	중소기업	남구

연번	인증 연도	기업명	분류	기본 주소
215	2021	주식회사 루덴스	중소기업	해운대구
216	2021	주식회사 비젠커뮤니케이션	중소기업	해운대구
217	2021	주식회사 세기시스템	중소기업	해운대구
218	2021	주식회사 아마란스	중소기업	강서구
219	2021	주식회사 알엠에이	중소기업	연제구
220	2021	주식회사 에스앤더블류	중소기업	사하구
221	2021	주식회사 이엔아이그룹	중소기업	금정구
222	2021	주식회사 지아이피에스	중소기업	기장군
223	2021	주식회사 컴솔텍	중소기업	남구
224	2021	주식회사 케이에스	중소기업	사상구
225	2021	주식회사 클린엠테크	중소기업	강서구
226	2021	주식회사 프라임텍스	중소기업	남구
227	2021	티엠케이	중소기업	사상구
228	2021	에이치제이지엘에스(주)	중소기업	중구
229	2021	효성직업전문학교	중소기업	해운대구
230	2022	현대글로벌서비스 주식회사	대기업	해운대구
231	2022	(주)가야기술	중소기업	사상구
232	2022	(주)경동엘리베이터	중소기업	동구
233	2022	(주)광성계측기	중소기업	기장군
234	2022	(주)디앤아이커뮤니케이션	중소기업	수영구
235	2022	(주)루메나	중소기업	해운대구
236	2022	(주)바질컴퍼니	중소기업	사상구
237	2022	(주)삼호에스앤씨	중소기업	강서구
238	2022	(주)알통스포츠	중소기업	기장군
239	2022	(주)체인어스	중소기업	남구
240	2022	(주)태현이엔지	중소기업	사하구
241	2022	(주)한빛이노텍	중소기업	금정구
242	2022	(주)화인	중소기업	강서구
243	2022	너스키니	중소기업	강서구
244	2022	다운기술 주식회사	중소기업	기장군
245	2022	블록셈(주)	중소기업	남구
246	2022	삼덕기계공업 주식회사	중소기업	사상구

연번	인증 연도	기업명	분류	기본 주소
247	2022	연산매탈 (주)	중소기업	강서구
248	2022	와이디일렉트로닉스(주)	중소기업	금정구
249	2022	유한책임회사 블루바이저시스템즈	중소기업	남구
250	2022	잼머스	중소기업	해운대구
251	2022	주식회사 고산자	중소기업	금정구
252	2022	주식회사 그린트리컴퍼니	중소기업	부산진구
253	2022	주식회사 테코페이브	중소기업	부산진구
254	2022	주식회사 동양종합기술공사	중소기업	해운대구
255	2022	주식회사 브이드림	중소기업	동구
256	2022	주식회사 슈맥스	중소기업	강서구
257	2022	주식회사 시너스텍	중소기업	기장군
258	2022	주식회사 엠피알	중소기업	수영구
259	2022	주식회사 정성깃든	중소기업	남구
260	2022	주식회사 지엠아이그룹	중소기업	기장군
261	2022	평화정밀	중소기업	강서구
262	2022	한국호진공업(주)	중소기업	사하구
263	2023	(주)오토닉스	대기업	해운대구
264	2023	지에스하이드로코리아(주)	대기업	강서구
265	2023	한국인프라관리 주식회사	대기업	강서구
266	2023	(주)켄츠베이커리	중소기업	남구
267	2023	(주)네가트론	중소기업	기장군
268	2023	(주)대성테크	중소기업	강서구
269	2023	(주)동아코퍼레이션	중소기업	강서구
270	2023	동인위터솔루션(주)	중소기업	강서구
271	2023	(주)라스텍	중소기업	강서구
272	2023	(주)린치핀	중소기업	사하구
273	2023	(주)시티캡	중소기업	남구
274	2023	(주)오래	중소기업	해운대구
275	2023	(주)웅진통신	중소기업	해운대구
276	2023	(주)유환	중소기업	기장군
277	2023	(주)이온엠솔루션	중소기업	북구
278	2023	(주)정엔지니어링	중소기업	부산진구

연번	인증 연도	기업명	분류	기본 주소
279	2023	(주)총합해양	중소기업	영도구
280	2023	(주)호밀밭	중소기업	수영구
281	2023	(주)회덕	중소기업	동래구
282	2023	KOC전기 주식회사	중소기업	강서구
283	2023	고려화공(주)	중소기업	서구
284	2023	광안자모병원	중소기업	수영구
285	2023	그리니코퍼레이션 주식회사	중소기업	강서구
286	2023	글로벌마린서비스 주식회사	중소기업	해운대구
287	2023	금강통신(주)	중소기업	금정구
288	2023	닥터메타(주)	중소기업	해운대구
289	2023	로카디(주)	중소기업	강서구
290	2023	부산희망리본사회적협동(조)	중소기업	연제구
291	2023	삼원액트 주식회사	중소기업	사상구
292	2023	수영센텀치과의원	중소기업	수영구
293	2023	에이시티	중소기업	강서구
294	2023	에이치에스제이엔컴퍼니	중소기업	강서구
295	2023	에이티알 주식회사	중소기업	해운대구
296	2023	이유사회적협동조합	중소기업	해운대구
297	2023	주식회사 가주정보기술	중소기업	북구
298	2023	주식회사 게임인스	중소기업	사상구
299	2023	주식회사 대영솔루션	중소기업	수영구
300	2023	주식회사 동음에스앤디	중소기업	기장군
301	2023	주식회사 랩오투원	중소기업	중구
302	2023	주식회사 서번	중소기업	강서구
303	2023	주식회사 시에스텍	중소기업	강서구
304	2023	주식회사 시오	중소기업	금정구
305	2023	주식회사 싸인랩	중소기업	부산진구
306	2023	주식회사 아네스	중소기업	금정구
307	2023	주식회사 아람트레이딩	중소기업	서구
308	2023	주식회사 아이바이오코리아	중소기업	부산진구
309	2023	주식회사 에스딘	중소기업	해운대구
310	2023	주식회사 엠바스	중소기업	해운대구

연번	인증 연도	기업명	분류	기본 주소
311	2023	주식회사 와일드웨이브	중소기업	기장군
312	2023	주식회사 우리피엔에스	중소기업	부산진구
313	2023	주식회사 유피체인	중소기업	연제구
314	2023	주식회사 이엔티	중소기업	사상구
315	2023	주식회사 조무사	중소기업	금정구
316	2023	주식회사 케이이엘	중소기업	사상구
317	2023	주식회사 태양기전	중소기업	강서구
318	2023	주식회사 퍼스카	중소기업	해운대구
319	2023	주식회사 힘콤	중소기업	북구
320	2023	큐브디컴퍼니 주식회사	중소기업	수영구
321	2023	혈와이퍼코리아 주식회사	중소기업	영도구
322	2023	호호에듀 주식회사	중소기업	해운대구
323	2023	국립해양박물관	공공기관	영도구
324	2023	연제구가족센터	공공기관	연제구
325	2023	제53보병사단	공공기관	해운대구
326	2024	(주)화승코퍼레이션	대기업	연제구
327	2024	주식회사 고려저축은행	대기업	동구
328	2024	주식회사 디섹	대기업	중구
329	2024	주식회사 신스틸	대기업	강서구
330	2024	(주)뉴라이즌	중소기업	해운대구
331	2024	(주)딜리버드코리아	중소기업	해운대구
332	2024	(주)세종기술단	중소기업	부산진구
333	2024	(주)스마트빅	중소기업	해운대구
334	2024	(주)씨앤씨솔루션	중소기업	강서구
335	2024	(주)에스엘아이티	중소기업	강서구
336	2024	(주)에이비엠	중소기업	해운대구
337	2024	(주)제이스코리아	중소기업	기장군
338	2024	(주)티에이치케이컴퍼니	중소기업	금정구
339	2024	(주)한울정보통신	중소기업	해운대구
340	2024	대도이앤알 주식회사	중소기업	강서구
341	2024	삼진식품(주)	중소기업	영도구
342	2024	성창통신 주식회사	중소기업	동래구

연번	인증 연도	기업명	분류	기본 주소
343	2024	세종통운(주)	중소기업	중구
344	2024	주식회사 대덕시스템	중소기업	남구
345	2024	주식회사 더쉐프	중소기업	연제구
346	2024	주식회사 레벤그리다 한국문화다양성연구원	중소기업	남구
347	2024	주식회사 마인드플러스	중소기업	해운대구
348	2024	주식회사 보고통상	중소기업	사하구
349	2024	주식회사 삼우이머션	중소기업	동구
350	2024	주식회사 성공무역	중소기업	서구
351	2024	주식회사 씨넷	중소기업	영도구
352	2024	주식회사 씨앤	중소기업	중구
353	2024	주식회사 아무즈	중소기업	부산진구
354	2024	주식회사 온택트헬스	중소기업	동구
355	2024	주식회사 제이솔루션	중소기업	동구
356	2024	주식회사 케어닥	중소기업	해운대구
357	2024	주식회사 큐아	중소기업	기장군
358	2024	주식회사 한국건축구조연구원	중소기업	동래구
359	2024	지오소나 주식회사	중소기업	강서구
360	2024	케이엔디이 주식회사	중소기업	강서구
361	2024	(재)부산경제진흥원	공공기관	연제구
362	2024	부산광역시남구 시설관리공단 재단법인	공공기관	남구
363	2024	부산광역시글로벌도시재단	공공기관	연제구

내 일 (My Job) 이 행복한 부산,
내일 (Tomorrow) 이 기대되는 부산



47705 부산 동래구 차밭골로 38-1, 3층
(온천동, 부산여성가족과 평생교육진흥원)

T.051-580-9031 www.wlb.or.kr

운영법인:  부산여성가족과
평생교육진흥원